











Base aerofotogrammetrica Carta base da DBT ----- Confine Comune di Bregnano

PROFILO ARCHEOLOGICO

-  Perimetro dei nuclei di antica formazione
 -  Perimetro dei nuclei di antica formazione (cascine)
 -  Area dell'ex castello dei Carcano
- Aree e rischio archeologico**
-  Buffer Aree di rischio archeologico (100 metri)
 -  Aree di rischio archeologico (fonte: SIRBEC)
 -  Aree di rischio archeologico (CO.BREG.1_CO.BREG.2) - Area prospiciente via dei Vigneti e via per Lazzate (fonte: soprintendenza Archeologica)
 -  Aree di rischio archeologico (CO.BREG.1_CO.BREG.2) - Località Albarina - Autostrada Pedemontana Lombarda; area di industria litica preistorica (fonte: soprintendenza Archeologica)

Vincoli da SIRBec (fonte: Geoportale Regione Lombardia)

-  Beni culturali e architetture storiche puntuali

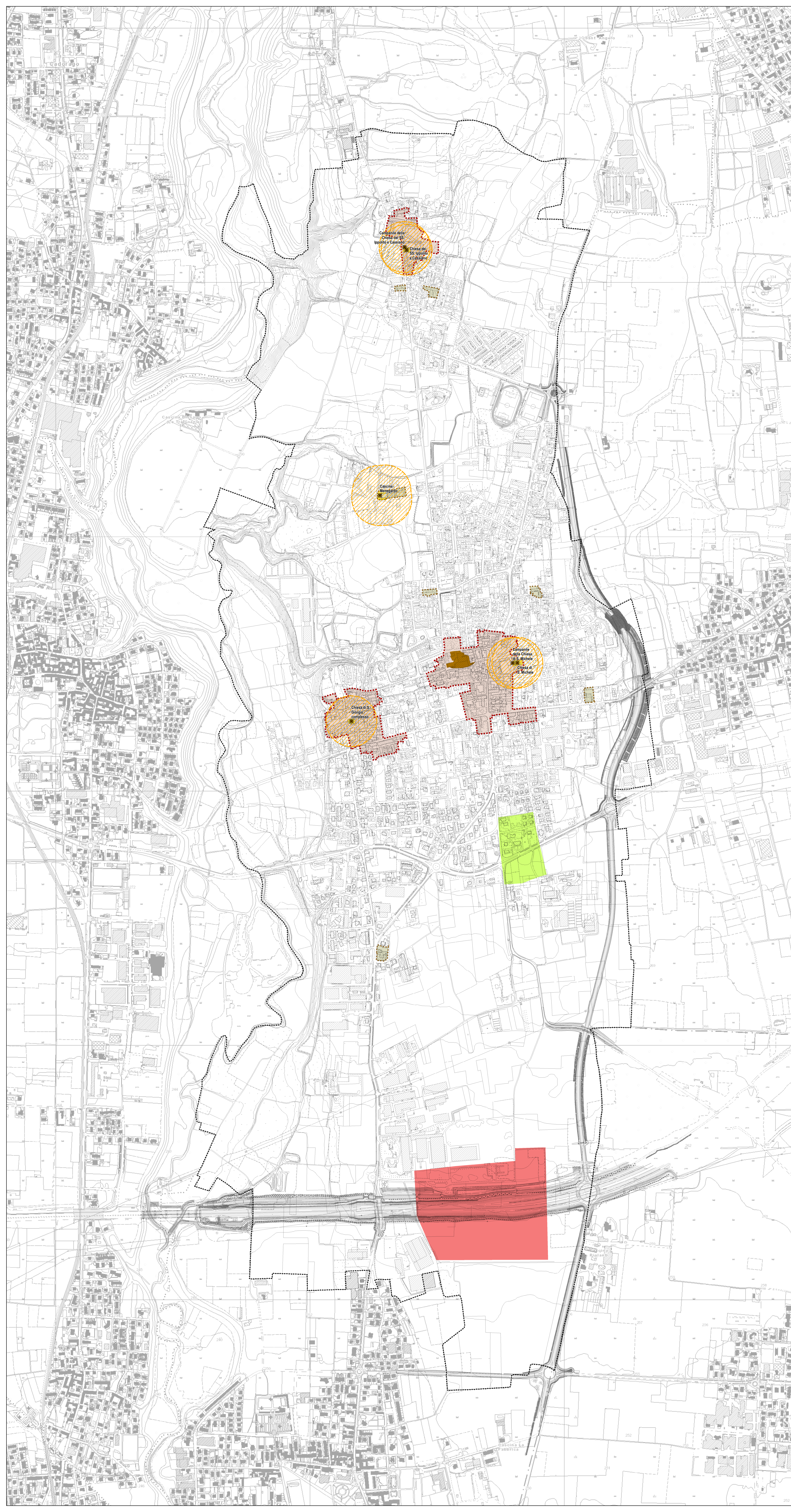

Comune di Bregnano
Provincia di Como

Il Sindaco:
DADDI ELENA
Segretario:
DOTT. ANDREA FIORELLA
resp. ufficio urbanistica - edilizia privata
GEOM. ENRICO CALEFFI

03/04/2023

Piano di Governo del Territorio
ai sensi L.R. 12/2005 s.m.l.

Variante generale al Piano di Governo del Territorio

DOCUMENTO DI PIANO

Adozione:

Approvazione:

Pubblicazione sul BURL:

DdP-10
Scala 1:5.000

TITOLO: Carta del profilo archeologico comunale

